

GROSSRAUM-KOMFORTGARAGE (Stahlbeton-Fertiggarage) Typ GX 80/275-1

hansebeton®

Hersteller	Baustoffwerke Syke GmbH & Co. KG SP-Beton GmbH & Co. KG – Werk Neetze	Nutzfläche	28,53 m ²
Zeichnungsnummer/Stand	GX80-275-1.pdf / 08.04.2014	Bebaute Fläche	30,09 m ²
Bezeichnung Typenstatik	GX 3,78 / 7,96 / 2,75	Umbauter Raum	82,74 m ³
		Maßstab	1:100

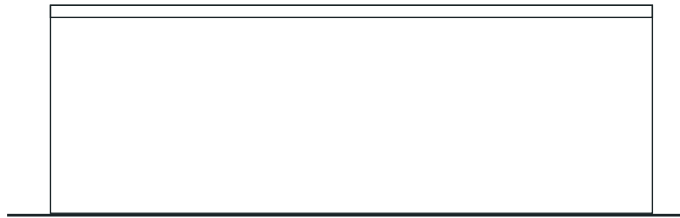

Seitenansicht

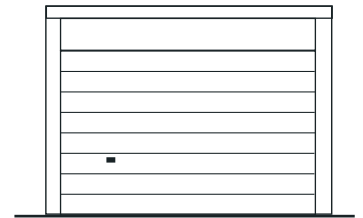

Toransicht

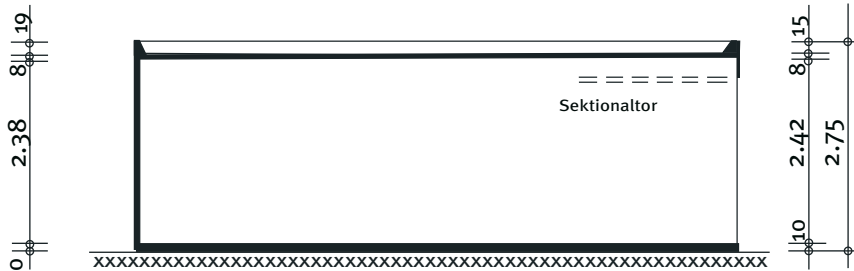

Schnitt



Rückansicht



Grundriss

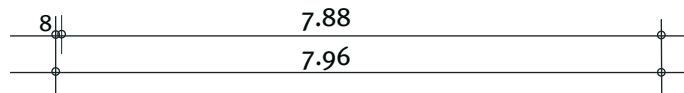

Bauherr: _____

Straße: _____

Wohnort: _____

Bauort: _____

Datum: _____

Unterschrift: _____