

GROSSRAUM-KOMFORTGARAGE (Stahlbeton-Fertiggarage) Typ GB 75/295-1

hansebeton®

Hersteller	Hansebeton GmbH & Co. KG (Syke)	Nutzfläche	20,39 m ²
Zeichnungsnummer/Stand	GB75-295-1.pdf / 29.02.2016	Bebaute Fläche	22,23 m ²
Bezeichnung / Typenstatik	GB75 (H 2,95 m) / S-BT/14007	Umbauter Raum	65,58 m ³
		Maßstab	1:100



Seitenansicht

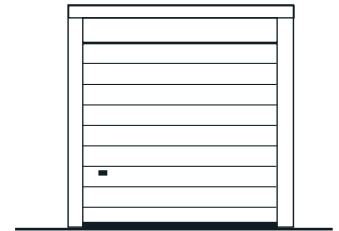

Toransicht

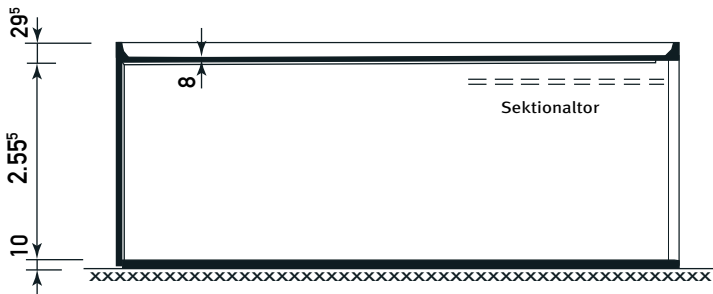

Schnitt

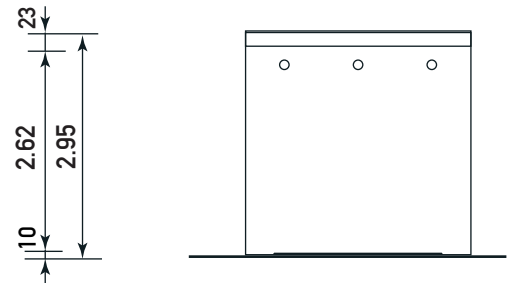

Rückansicht



Grundriss

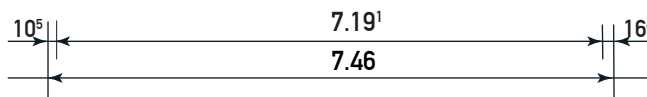

Bauherr: _____

Straße: _____

Wohnort: _____

Bauort: _____

Datum: _____

Unterschrift: _____