

Stahlbeton-Fertigaragen Typ B 60/255 als Doppelgarage

hansebeton

Hersteller	Baustoffwerke Syke GmbH Baustoffwerke Neetze GmbH & Co.KG	Nutzfläche	33,11 m ²
Zeichnungsnummer/Stand	5b60rx2.dwg / 01.07.2005	Bebaute Fläche	35,88 m ²
Bezeichnung Typenstatik	B 6,00 / 2,98 / 2,55	Umbauter Raum	94,49 m ³
		Maßstab	1:100

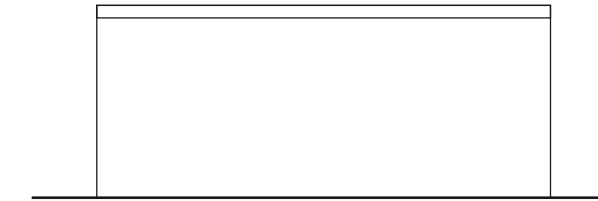

Seitenansicht

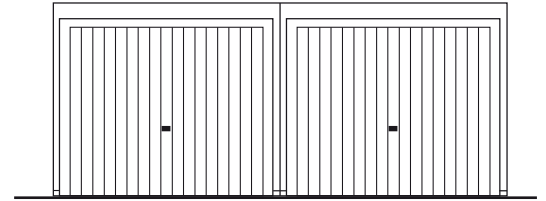

Toransicht

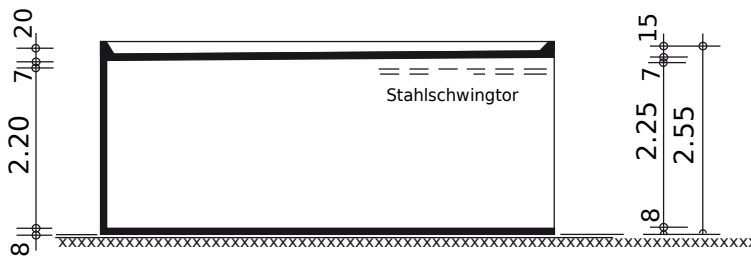

Schnitt

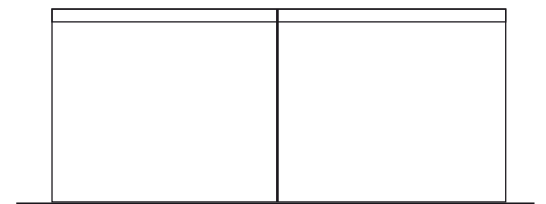

Rückansicht

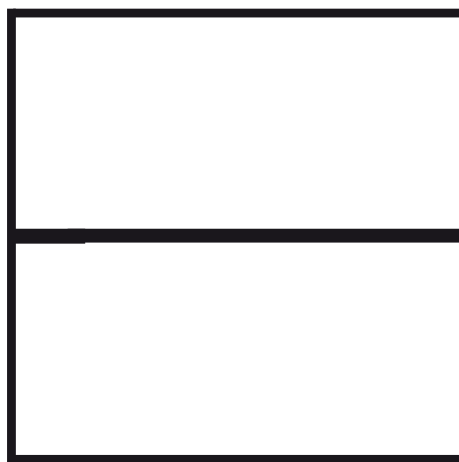

Grundriss

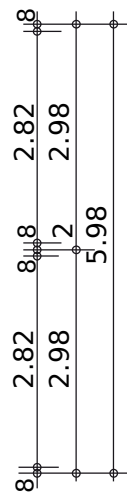
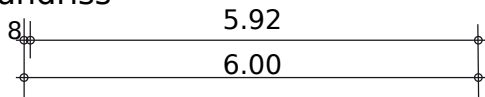

Bauherr: _____

Straße: _____

Wohnort: _____

Bauort: _____

Datum: _____

Unterschrift: _____