

STALBETON-FERTIGGARAGEN TYP S 70 ALS REIHENGARAGE

hansebeton

Hersteller

Baustoffwerke Syke GmbH
Baustoffwerke Neetze GmbH & Co.KG

Nutzfläche 17,26 m²

Zeichnungsnummer/Stand

S70ra5.dwg / 01.07.2005

Bebaute Fläche 18,76 m²

Bezeichnung Typenstatik

S 7,00 / 2,68 / 2,46

Umbauter Raum 46,15 m³

Maßstab 1:100

Anzahl Garagen	Gesamtlänge L (m)	Nutzfläche (m ²)	beb. Fläche (m ²)	umb. Raum (m ³)
2	5,38	34,66	37,66	92,64
3	8,08	51,79	56,56	139,14
4	10,78	69,05	75,46	185,63
5	13,48	86,31	94,36	232,13
6	16,18	103,57	113,26	278,62
7	18,88	120,83	132,16	325,11
8	21,58	138,10	151,06	371,61
9	24,28	155,36	169,96	418,10
10	26,98	172,62	188,86	464,60
11	29,68	189,88	207,76	511,09



Seitenansicht 1



Seitenansicht 2

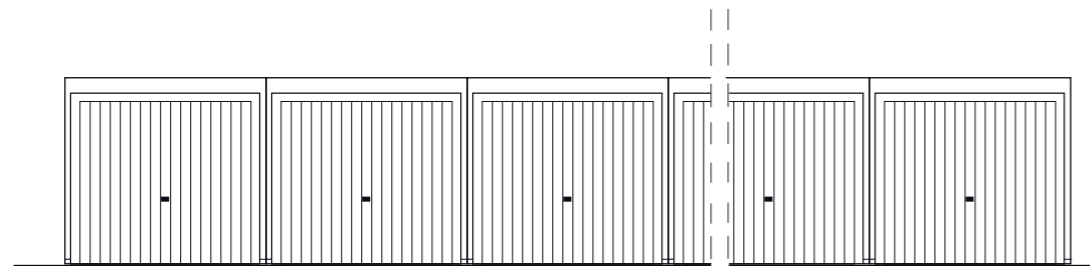

Toransicht

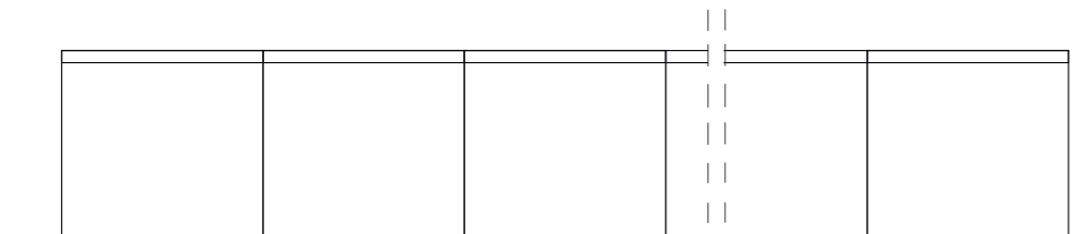

Rückansicht



Schnitt

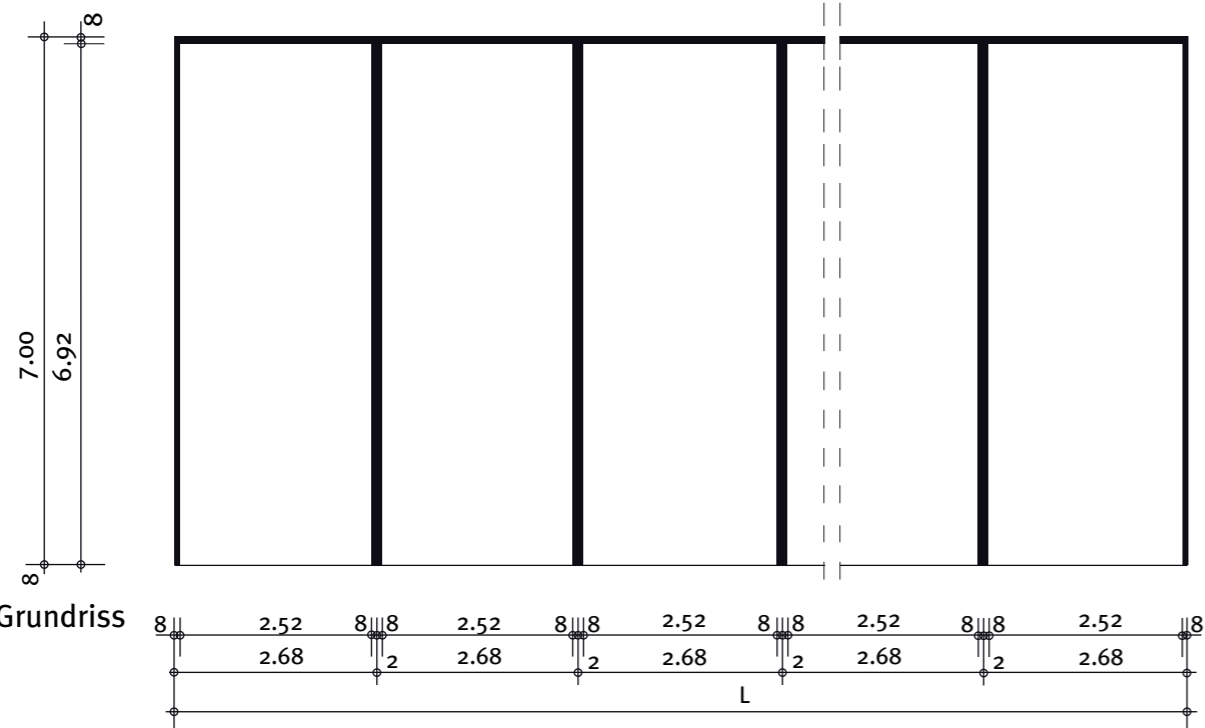

Grundriss

Bauherr: _____

Straße: _____

Wohnort: _____

Bauort: _____

Datum: _____

Unterschrift: _____