

STAHLBETON-FERTIGGARAGEN Typ B 35/255



Meine Fertiggarage ist eine Marke der **hansebeton**

Hersteller

Hansebeton GmbH & Co. KG

Nutzfläche

9,64 m²

Zeichnungsnummer/Stand

5B35a01.dwg / 01.01.2006

Bebaute Fläche

10,43 m²

Bezeichnung Typenstatik

B 3,50 / 2,98 / 2,55

Umbauter Raum

26,60 m³

Maßstab

1:100

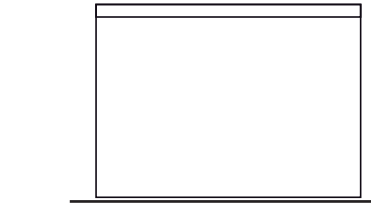

Seitenansicht

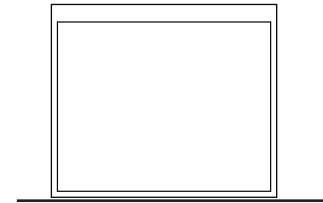

Vorderansicht

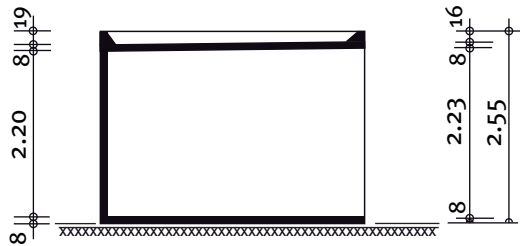

Schnitt

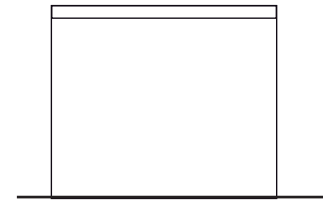

Rückansicht

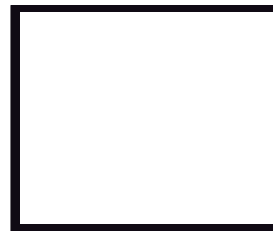

Grundriss

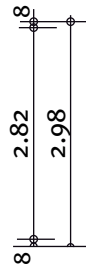
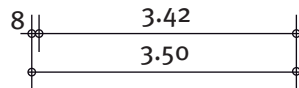

Bauherr: _____

Straße: _____

Wohnort: _____

Bauort: _____

Datum: _____

Unterschrift: _____