

STAHLBETON-FERTIGGARAGEN TYP B 55/255 MIT ANBAU B 25/255

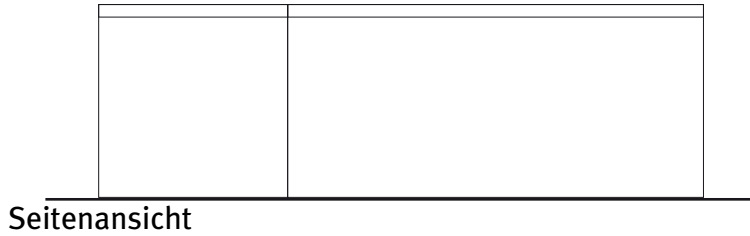

Meine Fertiggarage ist eine Marke der **hansebeton**

Hersteller	Hansebeton GmbH & Co. KG	Nutzfläche	21,91 m ²
Zeichnungsnummer/Stand	5B80a01.dwg / 01.07.2005	Bebaute Fläche	23,84 m ²
Bezeichnung Typenstatik	B 5,50 / 2,98 / 2,55 mit B 2,50 / 2,98 / 2,55	Umbauter Raum	60,79 m ³
		Maßstab	1:100



Seitenansicht

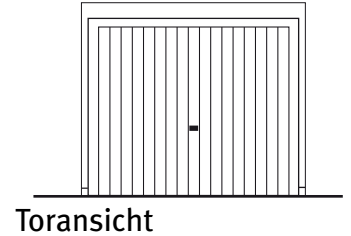

Toransicht

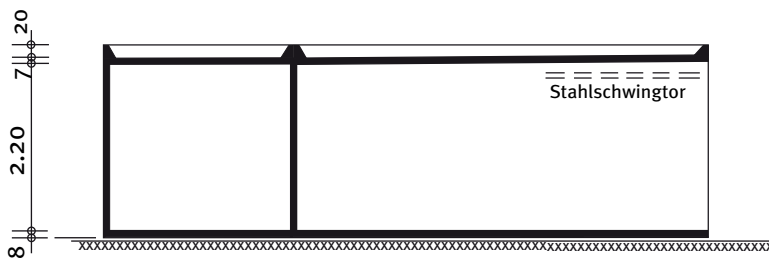

Schnitt

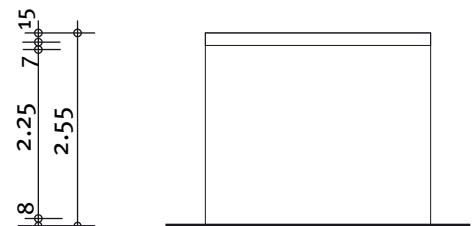

Rückansicht

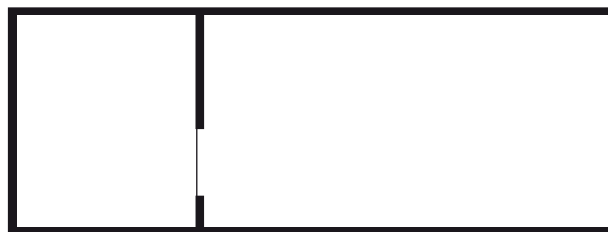

Grundriss

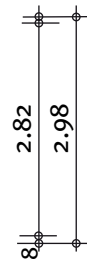
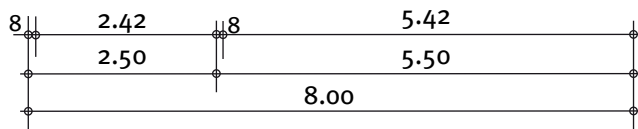

Bauherr: _____

Straße: _____

Wohnort: _____

Bauort: _____

Datum: _____

Unterschrift: _____