

# GROSSRAUM-KOMFORTGARAGE Typ GL 75/312-1 (Stahlbetonfertiggerage)

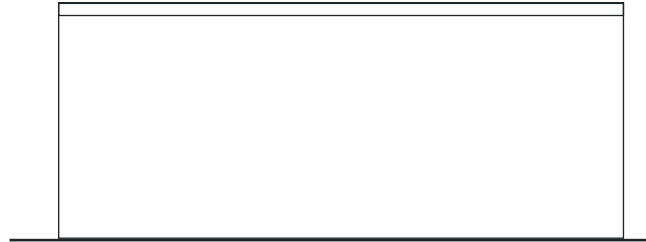

Meine Fertiggerage ist eine Marke der **hansebeton**

Hersteller	Hansebeton GmbH & Co. KG	Nutzfläche	23,70 m <sup>2</sup>
Zeichnungsnummer/Stand	GL75-312-1.pdf / 18.02.2022	Bebaute Fläche	25,66 m <sup>2</sup>
Bezeichnung / Typenstatik	GL75 (H 3,12 m) / S-BT/140007	Umbauter Raum	80,07 m <sup>3</sup>
		Maßstab	1:100



Seitenansicht

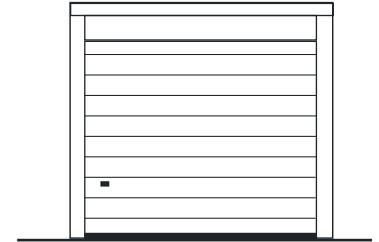

Toransicht

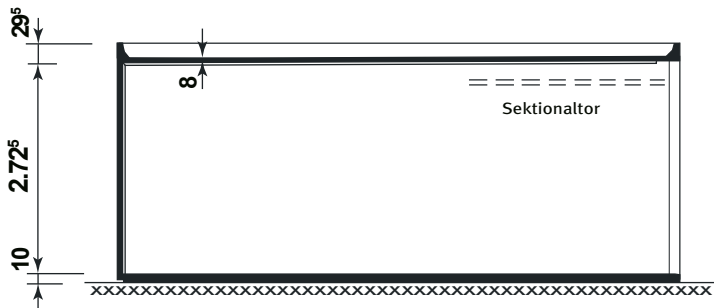

Schnitt

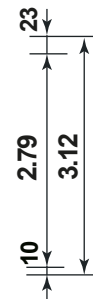

Rückansicht



Grundriss

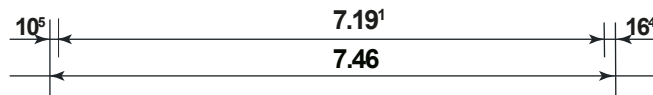
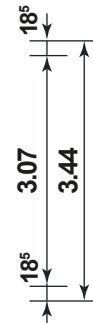

Bauherr: \_\_\_\_\_

Straße: \_\_\_\_\_

Wohnort: \_\_\_\_\_

Bauort: \_\_\_\_\_

Datum: \_\_\_\_\_

Unterschrift: \_\_\_\_\_