

STAHLBETON-FERTIGGARAGEN TYP N 35

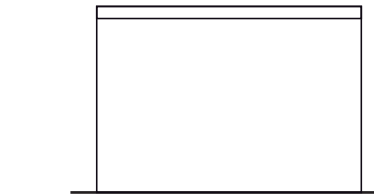

Meine Fertiggarage ist eine Marke der **hansebeton**

Hersteller	Hansebeton GmbH & Co. KG	Nutzfläche	9,20 m ²
Zeichnungsnummer/Stand	N35a01.dwg / 01.01.2006	Bebaute Fläche	9,98 m ²
Bezeichnung Typenstatik	N 3,50 / 2,98 / 2,46	Umbauter Raum	24,54 m ³
		Maßstab	1:100



Seitenansicht

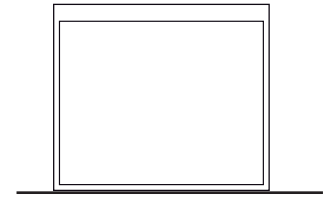

Vorderansicht

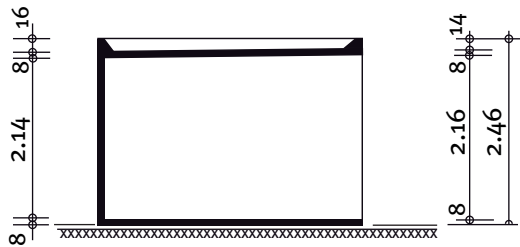

Schnitt



Rückansicht



Grundriss

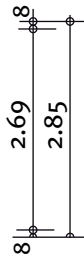
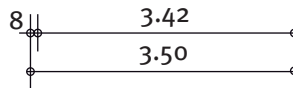

Bauherr: _____

Straße: _____

Wohnort: _____

Bauort: _____

Datum: _____

Unterschrift: _____